Утверждена
решением Совета депутатов городского округа Долгопрудный Московской области

_____.2026 № _____-р
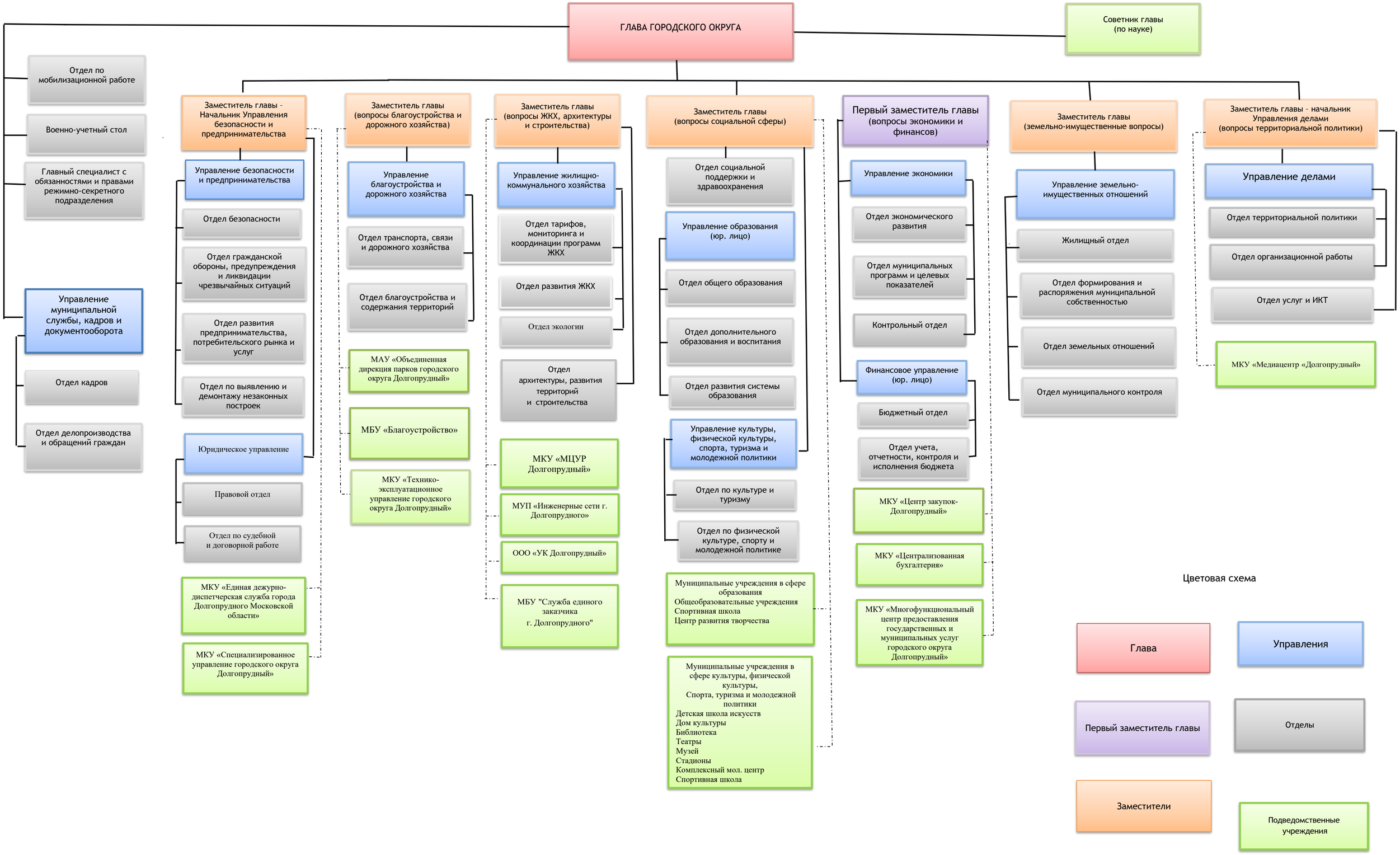
Структура администрации городского округа Долгопрудный